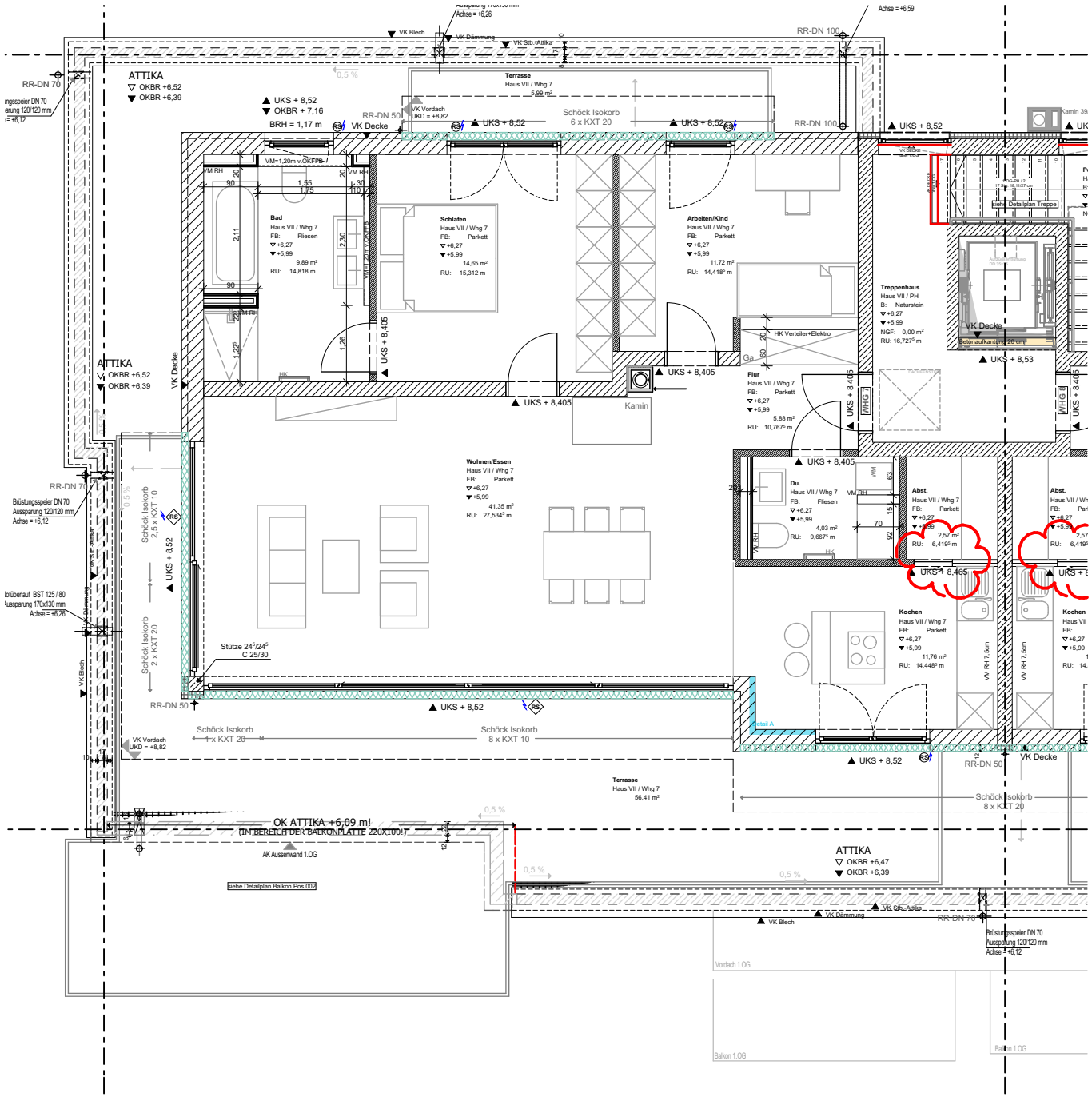

Haus VII - WHG 7

130301	A	6			08.02.16	1:100
Projektnummer	Planung	Lph	Plannummer	Index	Datum	Massstab

Kurpark Residenzen - Neubau von 6 Mehrfamilienhäuser mit TG (Wir Gmbh Co.& KG)

GUGGENBICHLER+WAGENSTALLER
ARCHITEKTUR.INNENARCHITEKTUR.STÄDTEBAU.STATIK.
Wittelsbacher Str.4 · 83022 Rosenheim · Telefon 08031 / 18 88 0 · Fax 08031 / 18 88 18
Internetadresse www.guggenbichler-wagenstaller.de · e-mail info@guggenbichler-wagenstaller.de